

延岡市社協だより

ふれあいネットワーク

活動

みで みで ふくし

笑顔

絆

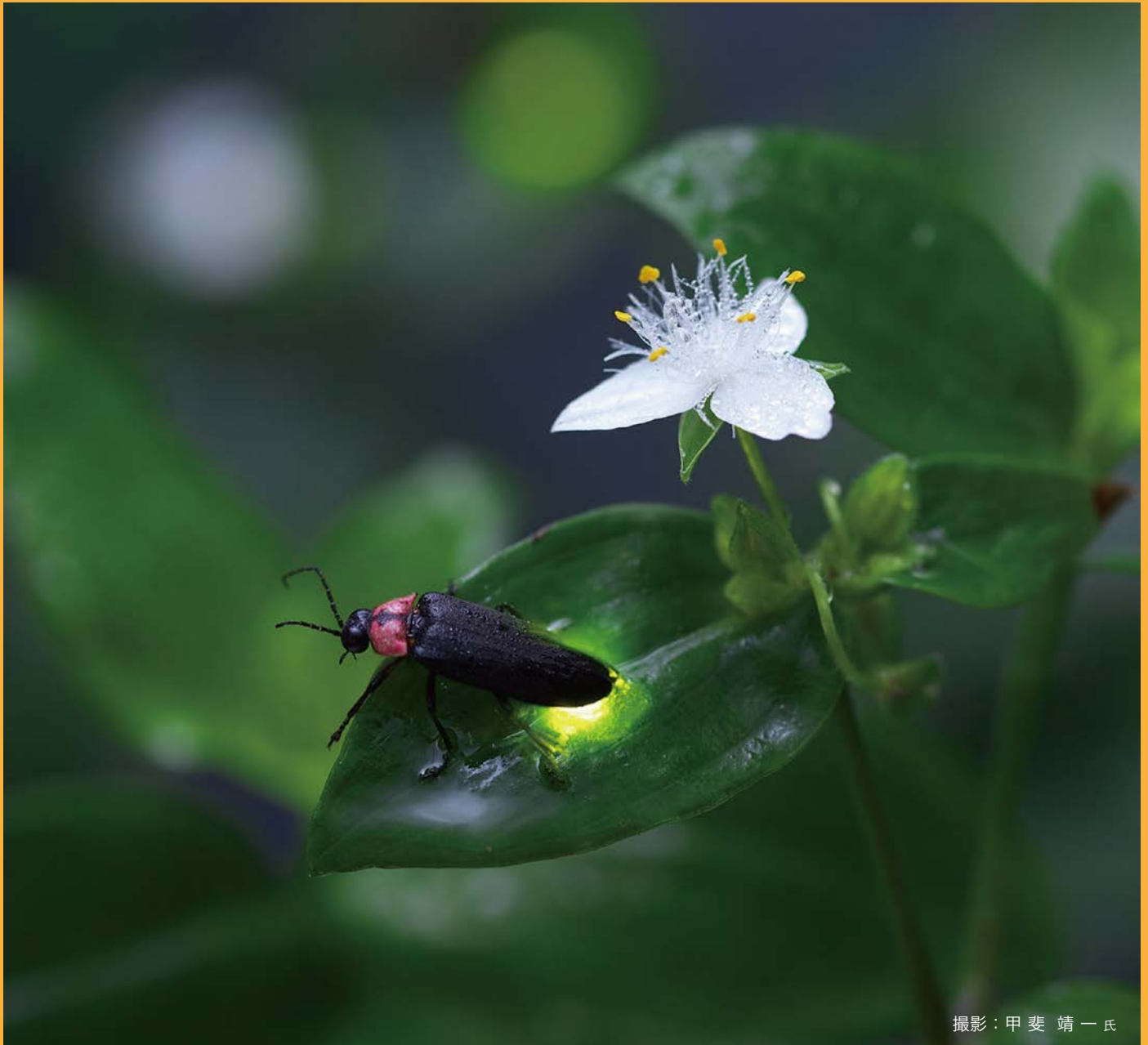

撮影：甲斐 靖一氏

みんなでつくろう 支え合う地域社会

社会福祉法人 延岡市社会福祉協議会

本 所：〒882-0842 延岡市三ツ瀬町1-12-4 電話 32-6555 Fax 35-5863
 北方支所：〒882-0125 延岡市北方町川水流卵1420 電話 47-3294 Fax 47-2317
 北浦支所：〒889-0301 延岡市北浦町古江2433-1 電話 45-2427 Fax 45-4101
 北川支所：〒889-0101 延岡市北川町川内名7226-4 電話 46-2123 Fax 46-3016
 ホームページ・アドレス <http://www.nobesha.net> メール・アドレス info@nobesha.net



平成27年度事業計画における基本方針

昨今の状況は、少子高齢化の進行とともに、核家族化や単身世帯等の増加、家族や地域のつながりの希薄化に加え、所得格差の問題や高齢者等の孤立死・ひきこもり・虐待問題など、福祉課題が山積しております。

そのような状況の下、市民の地域福祉に対するニーズを的確にとらえ、人と人の絆の大切さを提唱し、地域コミュニティ機能を再構築しながら、地域福祉のまちづくりを積極的に進めることが、社会福祉協議会に求められています。

私たち延岡市社協は、平成27年度も「みんなでつくろう 支え合う 地域社会」を基本理念に、行政・関係機関・福祉団体・地域住民と協働し、地域福祉ネットワークづくりに積極的に取り組んで参ります。

平成27年度収支予算：497,534,000円

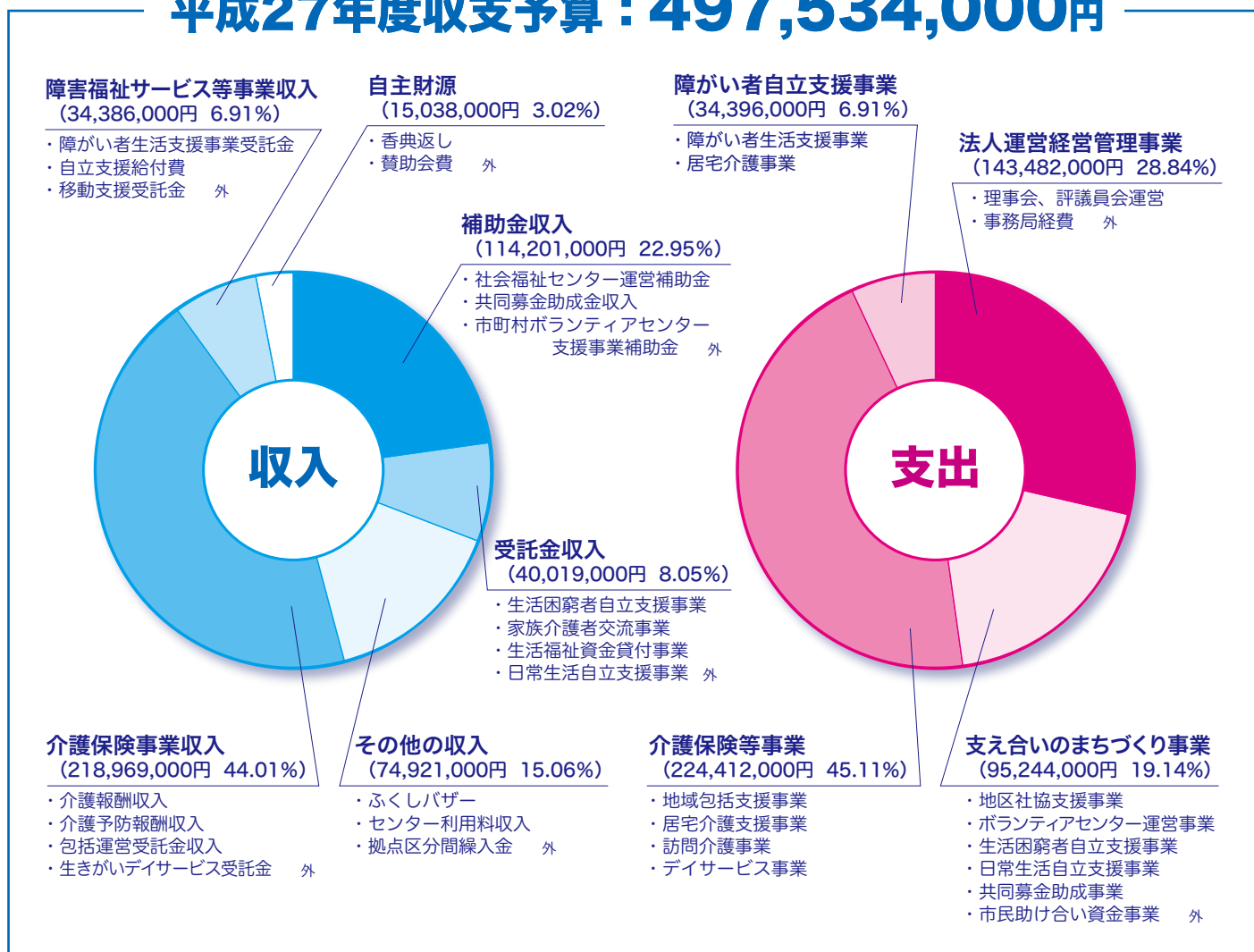

組織の改編を行いました

多様化する福祉ニーズに柔軟に対応するために、平成27年度より従来の地域福祉課を、地域全般のニーズに対応する「地域支援係」と個別ニーズに対応する「自立支援係」の2係制といたしました。今後は、関係団体等と更なる連携を強化し、地域福祉の推進に努めてまいります。

みなさまのご理解、ご協力の程、よろしくお願いいたします。

デイサービス紹介

自然に囲まれた“曾木デイサービス”と“北方デイサービス”は、“おもてなしの心”と“笑顔があふれる”楽しい場所です。

お試しでのご利用や見学もできますので、どうぞお気軽にご相談ください。

<連絡先> 曾木デイサービス 47-2384 北方デイサービス 47-2260



曾木デイの様子♪
誕生会、慰問、映画鑑賞



2か月に1度のお楽しみ!
おいしいバイキング☆



北方デイの様子♪
ドライブ、自由時間



あなたのまちでも

「認知症サポーター養成講座」を開催しませんか!?



認知症はだれでもなる可能性のある病気です。現在、高齢者の5人に1人は認知症であると言われています。「認知症サポーター」は、認知症になっても安心して暮らせる町となるよう、認知症について正しく理解し、認知症の人や家族を温かく見守り、支援する応援者です。



養成講座開催にあたっては講師を派遣しています。なお、テキスト等の費用はかかりませんが、会場の用意のみお願いします。開催希望日の1か月前までに申込書を提出いただく必要がありますので、講座の開催を希望する団体等ございましたら、本所地域福祉課までお問い合わせください。

認知症サポーター養成講座を受講された方には、「認知症の人を応援します」という証であるオレンジリングをお渡しします。

ヘルパーさん募集

延岡市社協では介護ヘルパーを随時募集しています。
資格をお持ちの方、一緒にお仕事しませんか?

問い合わせ先: 本所 福祉サービス課



受講生募集!!

平成27年度 災害ボランティアリーダー養成講座

東日本大震災より4年が経過しましたが、被災地では復興へ向けて多くのボランティアが活動をされています。近年、延岡市では大きな災害の発生はありませんが、南海トラフ巨大地震が発生した場合は甚大な被害が予想され、日頃からの備えが重要となります。

延岡市社協では、災害時に備え災害ボランティアセンターの運営訓練を行うと同時に災害ボランティアリーダー養成講座を開催し、災害時の様々なパイプ役を担う人材の育成に取り組んでおり、これまでに597名の方が修了されています。

今年度も下記日程において養成講座を開催しますので、多くの皆様の参加をお待ちしております。

日程 (注意：基礎編、実践編の両方の受講が必要です。)



基礎編 平成27年6月14日(日) 9:00~12:00



実践編 平成27年6月21日(日) 9:00~12:00

○会場：延岡市社会福祉センター 3階大集会室 (延岡市三ツ瀬町1丁目12番地4)

○申込締切：平成27年6月5日(金) ○申込・問い合わせ先：本所 地域福祉課まで

ボランティア 団体の紹介

NPO法人 学校支援 のべおかはげまし隊

はげまし隊が活動を始めて今年で6年目を迎えます。現在、市内8つの中学校(旭、岡富、恒富、東海、土々呂、西階、延岡、南)にボランティアを派遣し、主に中学校一年生を対象として数学と理科の授業を支援しています。平成27年3月現在、ボランティア登録数は142名です。5月からは新たに北川中学校でも支援がスタートする予定です。



◇ 数学 授業支援 ◇



◇ 理科 実験教室 ◇

隊員さん達も子ども達から元気や感謝の笑顔をもらい、逆に励まされることも多いそうです。皆さんの生きがいづくりにも一役買っているはげまし隊です。是非、週に1回でも2回でも一緒に活動してみませんか？また、経済的に支えてくださる方も同時募集中です！

◎問い合わせ先

NPO法人 学校支援 のべおかはげまし隊
〒882-0813 延岡市東本小路131-5
TEL(0982)29-3786 FAX(0982)29-3739
e-mail : nobeoka-hagemashitai@blue.plala.or.jp

平成27年度延岡市社会福祉事業基金運用益事業第2回募集

◎申請できる団体

延岡市内に活動拠点を有する市民活動団体、ボランティアグループ、NPO法人等で、平素の自主活動について、原則として、他の機関・団体から資金的援助(協賛金、寄付金を除く)を受けていない市民活動団体等です。

◎対象事業

- | | |
|-------------------------|-----------------------------|
| (1) 民間福祉活動を支援する事業 | (4) ボランティア活動の活性化に関する事業 |
| (2) 在宅福祉等の普及、向上に関する事業 | (5) 福祉の推進に関する研究調査に関する事業 |
| (3) 生きがい、健康づくりの推進に関する事業 | (6) その他の事業で効果が極めて高いと見込まれる事業 |

◎募集期間及び提出先

平成27年5月7日(木)～6月30日(火)までに延岡市社協 地域福祉課まで提出してください。
(土日・祝日は除きます)

◎その他・問い合わせ先

募集要項及び申請書類につきましては延岡市社協で準備しています。また、延岡市社協ホームページ及び市役所ホームページより取得できます。ご不明な点は下記までお問い合わせください。

・延岡市社協 地域福祉課 TEL:32-6555

URL:<http://www.nobesha.net> Mail:volunteer@nobesha.net

・延岡市高齢福祉課 TEL:22-7016 URL:<http://www.city.nobeoka.miyazaki.jp>



4年目突入!! 安心カード地域見守り事業!!



「自分」の「自分」による「自分」のための「安心カード」

(家族・地域)

(家族・地域)

(家族・地域)

延岡市社協では、平成24年度より地域福祉の充実を図るため、高齢者の方や障がいがある方が安心して安全な暮らしができるように民生委員児童委員の皆様のご協力により“安心カード”の配布を行っております。

このカードは、ご自身・ご家族の緊急時に備え、かかりつけ医や緊急連絡先などを記入し、磁石のついたケースの中に入れて冷蔵庫に貼っておくものです。ご自身、ご家族の「もしも!」の時に備え、是非ご活用ください。

※北川地区については、別のかたちで同様の事業に取り組んでいます。

迅速な救急活動につなげるために (安心カード取扱説明)

- 対象世帯は、一人暮らしの高齢者世帯、高齢者のみの世帯、障がい者世帯で、地域の民生委員児童委員さんが配布します。(配布時期:6月～8月)
- 受け取ったらそのまま引き出し等に入れず、必ず必要事項を記入し、冷蔵庫に貼ってください。
- 薬剤情報提供書、健康保険証や診察券の写し、本人の写真(裏に氏名を記入したもの)を一緒に入れておくと、より有効に活用できます。
- 情報を正確に記入してください。
- かかりつけ医療機関や緊急時の連絡先など、情報の変更等がありましたら必ず修正してください。
- カレンダー、レシピ等関係ないものを入れたり、他の用途に使用しないでください。

詳しくは本所 地域福祉課までお気軽にお問い合わせください。



香典返し・一般寄付・物品寄付のご提供、ありがとうございました。

平成27年2月1日から平成27年3月31日までに次の方々からご寄付・ご寄贈がありました。心からお礼を申し上げます。
(個人情報保護法に基づき、了承を得た方のみ記載させていただいております。)

香典返しは **社会福祉協議会へ** 社会福祉事業に役立っています。 

◎香典返し寄付

※敬称は略させていただきます

芳名	故人	住所	金額(円)	芳名	故人	住所	金額(円)
本所受付							
大倉 弥三	夫・新太郎	桜小路	30,000	福山 富	姉・モミエ	川島町	金一封
松本 学	姉・和代	桜ヶ丘	50,000	田中 ヨシ子	妻・禮子	本小路	20,000
日野 タキ子	夫・一徳	鯛名町	20,000	高久 宏一郎	夫・正一	中島町	金一封
藤本 恵三	父・適	大貫町	20,000	高久 英敬	母・マス子	川島町	30,000
西純一	母・マツエ	川原崎町	金一封	興梠 力蔵	父・和雄	昭和町	金一封
石田 栄一郎	祖母・シヅエ	川島町	20,000	稲垣 智子	妻・コイシ	別府町	15,000
甲斐 隆治	父・熊三郎	粟野名町	金一封	富田 智子	父・正行	宮崎市清武町	50,000
織田 俊治	義弟・三野 克彦	長浜町	30,000	小川 さだの	夫・光男	川島町	30,000
亀井 ミチ	夫・保雄	南一ヶ岡	30,000	杉井 節子	夫・豊夫	栄町	30,000
柳田 泰宏	母・由位子	土々呂町	100,000	酒井 浩一	父・松六	大野町	20,000
志賀 敦	妻・和子	恒富町	金一封	北方支所受付			
仕田 美利	弟・和武	伊形町	30,000	吉田 寿光	妻・ナツ子	下鹿川	30,000
谷川 春平	母・マサ	日之影町	金一封	中尾 律子	夫・徳男	川水流	100,000
渡部 平安	母・アヤ子	佐野町	金一封	岩切 八重子	夫・正行	曾木	20,000
中務 惇子	夫・恒太郎	赤水町	金一封	花畑 スミエ	夫・正一郎	川水流	金一封
大野 幸子	母・松田 ツジエ	富美山町	30,000	北浦支所受付			
大吉 英子	夫・達男	山月町	30,000	甲斐 金雄	妻・テル子	三川内	20,000
轟 カズエ	娘・久美子	旭ヶ丘	20,000	吉田 友善	母・壽	古江	20,000
戸高 公子	母・山崎 マツエ	川島町	金一封	芝村 ナツ子	母・スエノ	宮野浦	20,000
井上 透子	母・都	伊達町	30,000	河野 洋一	弟・峰市	兵庫県尼崎市下坂部	10,000
岩切 恵子	夫・義人	旭ヶ丘	10,000	高平 正子	夫・建宣	市振	20,000
宮崎 学	母・カヨ	出口町	30,000	渡部 一夫	妻・ツヤ子	市振	20,000
廣田 キクエ	夫・佐富	佐野町	金一封	北川支所受付			
田近 克彦	父・克美	南一ヶ岡	50,000	伊藤 昇	母・ヒナ子	長井(川坂)	金一封

◎一般寄付

団体・個人名	金額(円)
本所受付	
河野 義一 (中島町)	10,000
山口 和代 (日の出町)	20,000

◎物品寄付

寄付者	寄付物品
本所受付	
志賀 敦 (恒富町)	紙オムツ
小泉 美紀 (北一ヶ岡)	座いす・車いす
柳田 近昭 (中島町)	車いす
小さな親切運動延岡支部	車いす

小さな親切運動

小さな親切運動様より、車いすを寄贈していただきました。寄贈していただいた車いすは、有効に活用させていただきます。ご協力ありがとうございました。



ふれあい福祉相談(無料)

- ・ふれあい相談(なんでも相談)
 - 相談日:月・水・木・金曜日(9:00~17:00)
 - 火・土曜日(10:00~15:00)
 - (日曜・祝日の相談はお休みになります。)
- 会 場:延岡市社会福祉センター(三ツ瀬町)
- ・無料法律相談(相談を希望される方は予約が必要です。)
 - 本 所:5月21日(木)10:00~15:00
 - 6月18日(木)10:00~15:00
 - 北方支所:5月20日(水)13:00~16:00
 - 北川支所:6月17日(水)13:30~16:30

問い合わせ先:本所・各支所へご連絡ください。